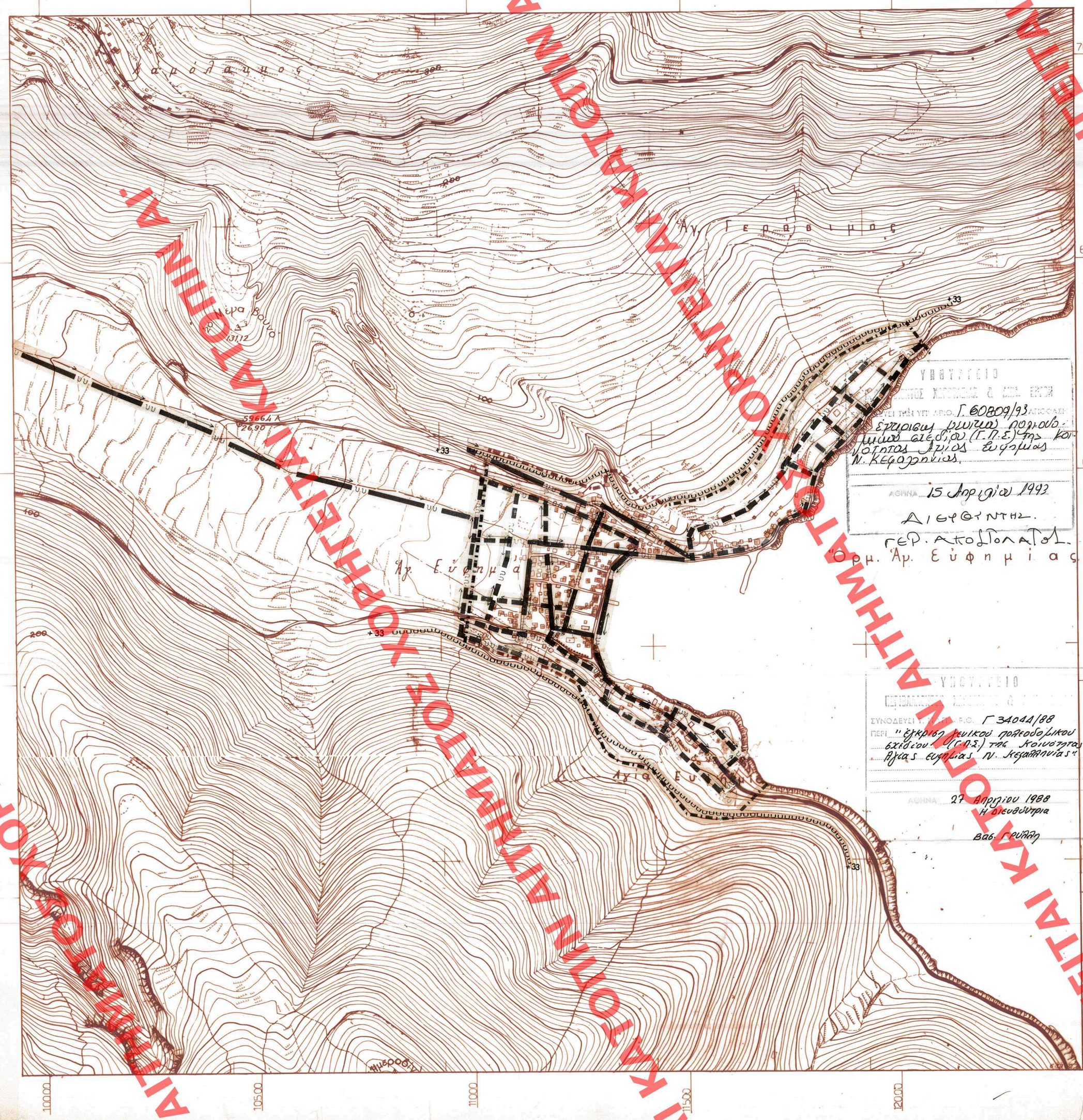

ΥΠΟΥΡΓΕΙΟ
ΠΕΡΙΒΑΛΛΟΝΤΟΣ ΧΩΡΟΤΑ�ξΙΑΣ & ΔΗΜΟΣΙΩΝ ΕΡΓΩΝ

ΥΠΟΜΝΗΜΑ

- Ορια σχεδιου πολης 1987 — Town-plan boundaries
- Ορια περιοχης δικτυου υδρευσης κατα υψομετρικες ζωνες — Limits of supply area according to pumbing levels
- Βασικοι αγωγοι: — Main conduits
- Με ροη βαρυτητας υπο πιεση σε κλειστο κυκλωμα — Gravity flow, pressure conduit, looped system
- Με ροη βαρυτητας υπο πιεση σε ανοικτο κυκλωμα — Gravity flow, pressure conduit, open system

ΥΠΟΥΡΓΕΙΟ
ΠΕΡΙΒΑΛΛΟΝΤΟΣ ΧΩΡΟΤΑΞΙΑΣ & ΔΗΜΟΣΙΩΝ ΕΡΓΩΝ
ΣΥΝΟΔΕΥΕΙ ΤΗΝ ΥΠ' ΑΡΙΘ. Γ 60809/93 ΑΠΟΦΑΣΗ
ΠΕΡΙ Εγκρισεως ρυθμισεως προκαταρκτικου σχεδιου (Γ.Π.Σ.) της Κοινοτητος Αγιας Ευφημιας Ν. Κεφαλληνιας.
ΑΘΗΝΑ 15 Απριλιου 1993
Δ/ΝΤΗΣ
ΓΕΩΡ. ΑΠΟΣΤΟΛΑΤΟΣ
Δρ. Αρ. Ευφημιας

ΕΔΗΜΟΣΙΕΥΘΗ ΕΙΣ ΤΟ ΥΠ' ΑΡΙΘ. 832 ΦΥΛΛΟΝ ΤΟΥ Δ' ΤΕΥΧΟΥΣ ΤΗΣ ΕΦΗΜ. ΤΗΣ ΚΥΒΕΡΝΗΣΕΩΣ
ΤΗΣ 22 Ιουλίου 1993

ΥΠΟΥΡΓΕΙΟ
ΠΕΡΙΒΑΛΛΟΝΤΟΣ ΧΩΡΟΤΑΞΙΑΣ & ΔΗΜΟΣΙΩΝ ΕΡΓΩΝ
ΣΥΝΟΔΕΥΕΙ ΤΗΝ ΥΠ' ΑΡΙΘ. Γ 34044/88 ΑΠΟΦΑΣΗ
ΠΕΡΙ "Εγκρισεως γενικου πολεοδομικου σχεδιου (Γ.Π.Σ.) της Κοινοτητος Αγιας Ευφημιας Ν. Κεφαλληνιας"
ΑΘΗΝΑ 27 Απριλιου 1988
Η Διευθυντρια
Βασ. Γρυλλη

ΕΝΕΚΡΙΘΗ ΔΙΑ ΤΟ ΑΠΟ ... ΚΑΤΑΓΡΑΜΑΤΟΣ ΔΗΜΟΣΙΕΥΘΕΝΤΟΣ ... ΤΟΥ ΤΕΥΧΟΥΣ ΤΗΣ ΕΦΗΜ. ΤΗΣ ΚΥΒΕΡΝΗΣΕΩΣ.
ΤΗΣ ... 19

ΓΕΝΙΚΟ ΠΟΛΕΟΔΟΜΙΚΟ ΣΧΕΔΙΟ

ΚΕΝΤΡΟΝ Φ = 38° 1' Λ = 3° 15'
1:100.000

ΗΜΕΡΟΜΗΝΙΑ ΦΩΤΟΛΗΨΙΑΣ 1976

ΔΙΑΝΟΜΗ ΠΙΝΑΚΙΔΩΝ

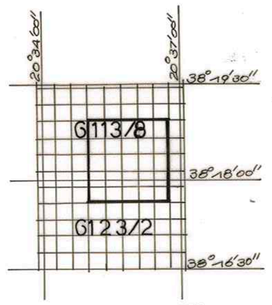

ΕΔΗΜΟΣΙΕΥΘΗ ΕΙΣ ΤΟ ΥΠ' ΑΡΙΘ. 520 ΦΥΛΛΟΝ ΤΟΥ Δ' ΤΕΥΧΟΥΣ ΤΗΣ ΕΦΗΜ. ΤΗΣ ΚΥΒΕΡΝΗΣΕΩΣ
ΤΗΣ 22 Ιουνίου 1988

ΟΜΑΔΑ ΜΕΛΕΤΗΣ

Θεοφιλακτος Θ.	Αρχ. Χ.Περ.
Χρυσολουρη Φ.	» Πολ.
Εκονομου Μ.Β.	»
Αννινου Μ.	»
Καραλιας Κ.	Αγρ.Τοπ.Συγκ.
Γεωργιελος Β.	Υδρ. Μηχ.
Χριστοπουλος Χ.	Μηχ. Ηλ.
Περλερος Β.	Γεωτ.
Βαλιανατου Π.	Οικ. Στατ.

ΤΕΧΝΙΚΗ ΥΠΟΔΟΜΗ

ΚΑΡΤΗΣ **Π 2.2.2**

ΥΔΡΕΥΣΗ (ΟΙΚΙΣΜΟΣ)

ΚΛΙΜΑΚΑ 1:5000

ΑΓΙΑ ΕΥΦΗΜΙΑ

ΕΤΟΣ 1984 — ΝΟΜΟΣ ΚΕΦΑΛΛΟΝΙΑΣ

(832/93) 520/88

ΧΟΡΗΓΕΙΤΑΙ ΚΑΤΟΠΙΝ ΑΙΤΗΜΑΤΟΣ ΥΠΟΥΡΓΕΙΟΥ ΠΕΡΙΒΑΛΛΟΝΤΟΣ ΧΩΡΟΤΑΞΙΑΣ ΚΑΙ ΔΗΜΟΣΙΩΝ ΕΡΓΩΝ